



## 1. DWF-BESTANDEN UITGECHECKT!

Verplaatsen van bestanden in Vault kan alleen als alle bestanden en hun relaties ingecheckt zijn. Met een aangemaakte advanced search is het eenvoudig te controleren of dit ook het geval is (handig is dan ook om deze search standaard op te slaan).

Look For: Files      Look In: Vault Explorer (\$)

Basic    **Advanced**    Options

Search for:

Property: Checked Out By      Condition: is not empty      Value:

*Bovenstaande search doorzoekt alle mappen onder de root-directorie op uitgecheckte bestanden.*

Ondanks dat deze search niets oplevert kan het toch voorkomen dat er nog bestanden uitgecheckt zijn zoals ik ondervond. Het betrof een DWF-bestand, zeer opvallend omdat je als gebruiker niets met DWF-bestanden te maken hebt.

Vault genereert voor elk bestand dat toegevoegd wordt in de Vault een DWF-bestand. Dit lichte file-formaat stelt Vault in staat om snel een preview te kunnen tonen van de Inventor modellen.

Autodesk Vault 2010

File Edit View Tools Actions Help

Search PetPri

File Name	Versi...	Description	Checked In	Created ...
TESTKAST.ipt	2		14-5-2009 15:03	petpri

File Name: TESTKAST.ipt

Preview toont een DWF-Bestand



# Verborgen bestanden in Vault

www.inventorwizard.be  
www.inventorwizard.nl

Hoe het uitchecken van een DWF ontstaat is mij niet duidelijk, maar hoe los je het op? De DWF-bestanden staan in de folderstructuur in Vault en zijn standaard 'hidden'. Ze kunnen zichtbaar gemaakt worden met onderstaande optie:

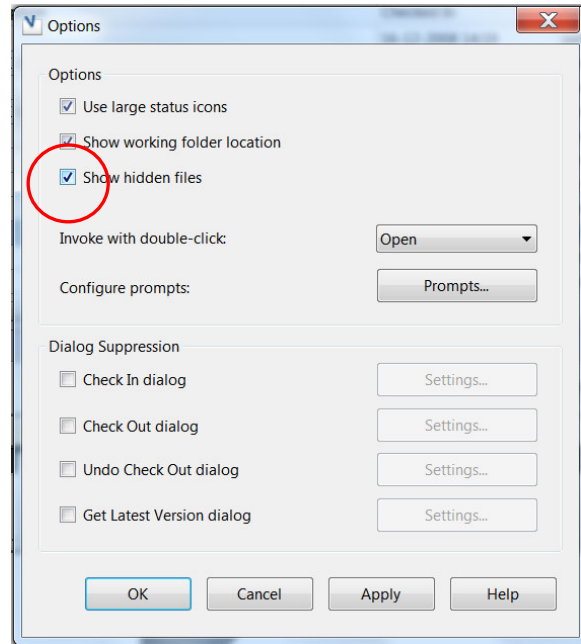
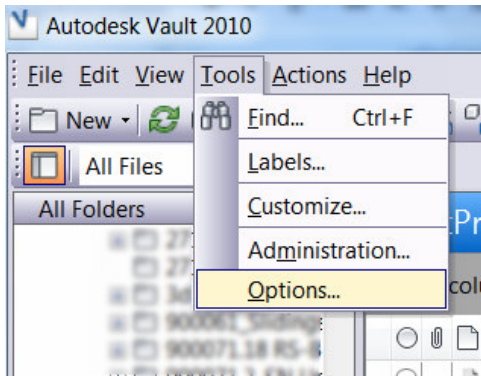

*Tools -> Options*

Vink aan 'show hidden files'.

File Name
opgooiband accessoires.iam
opgooiband accessoires.iam.dwf
Part1 xx.idw
Part1 xx.idw.dwf
Part1 xx.ipt
Part1 xx.ipt.dwf
PCS.ipt
PCS.ipt.dwf
PETPRI (klemverbinding).iam
PETPRI (klemverbinding).iam.dwf

Na het aanvinken zal direct opvallen dat in de directories van de modellen het aantal zichtbare bestanden direct verdubbeld is. Elke iam, ipt, idw, ipn etc heeft een dwf versie.

Met een zoekopdracht kan vervolgens gezocht worden naar uitgecheckte files.

*Zoekopdracht op persoonlijk uitgecheckte bestanden levert niets op.*

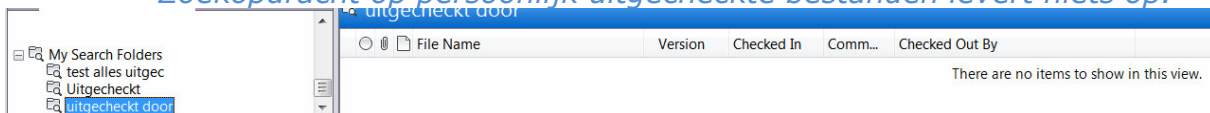

*Na het aanvinken van 'hidden' files blij ik toch 2 bestanden uitgecheckt te hebben.*

File Name	Version	Checked In	Comm...	Checked Out By
T-095153.idw.dwf	2			petpri
Samenstelling opzetbaan.iam.dwf	7			petpri



Je kan proberen de DWF weer in te checken, maar in mijn geval lukt dit niet meer. De kans is groot dat deze bestanden al lang geleden uitgecheckt zijn en niet meer aanwezig op mijn workspace of zelf niet op deze computer zoals blijkt uit de error-meldingen. Check in werkt niet meer.

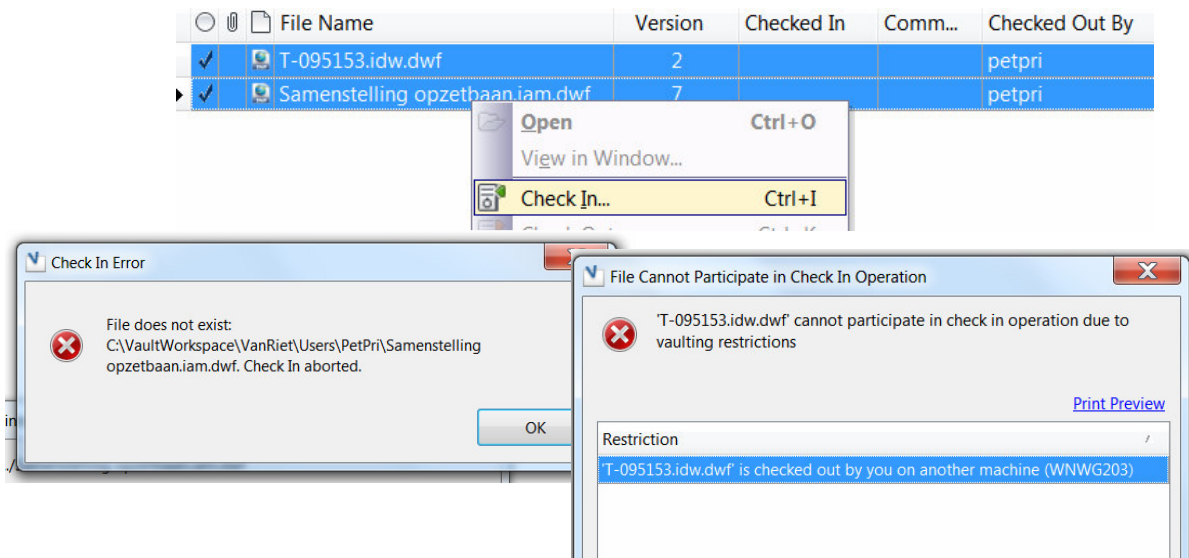

In dit geval is 'Undo Check out' de beste oplossing.

Alles is nu weer ingecheckt en opgelost! Zet de 'hidden files' optie weer uit dat scheelt weer scrollen!

**TIP :** Voordat je 'hidden files' visualisatie weer uit zet is het handig nog eens door de folderstructuur te browsen. Niet alleen vond ik nog een hele reeks uitgecheckte DWF's van collega's, het viel mij ook op dat er in de loop der jaren veel DWF-bestanden in directories stonden die op een of andere manier niet meer gelinkt waren aan modellen. Deze bestanden vallen op omdat ze geen gelijknamige IPT of IAM hadden. Je kan vervolgens met where-used kijken of er nog bestanden gelinkt zijn.

Bovenste drie DWF-bestanden (geel gearceerd) hebben geen enkele relatie met CAD-files.

De geselecteerde DWF (blauw gearceerd) heeft netjes een gelijknamige IAM en zoals de where-used toont, ook een link met modellen.

Om de drie DWF's te deleten moet je overigens wel administrator zijn ;-).

